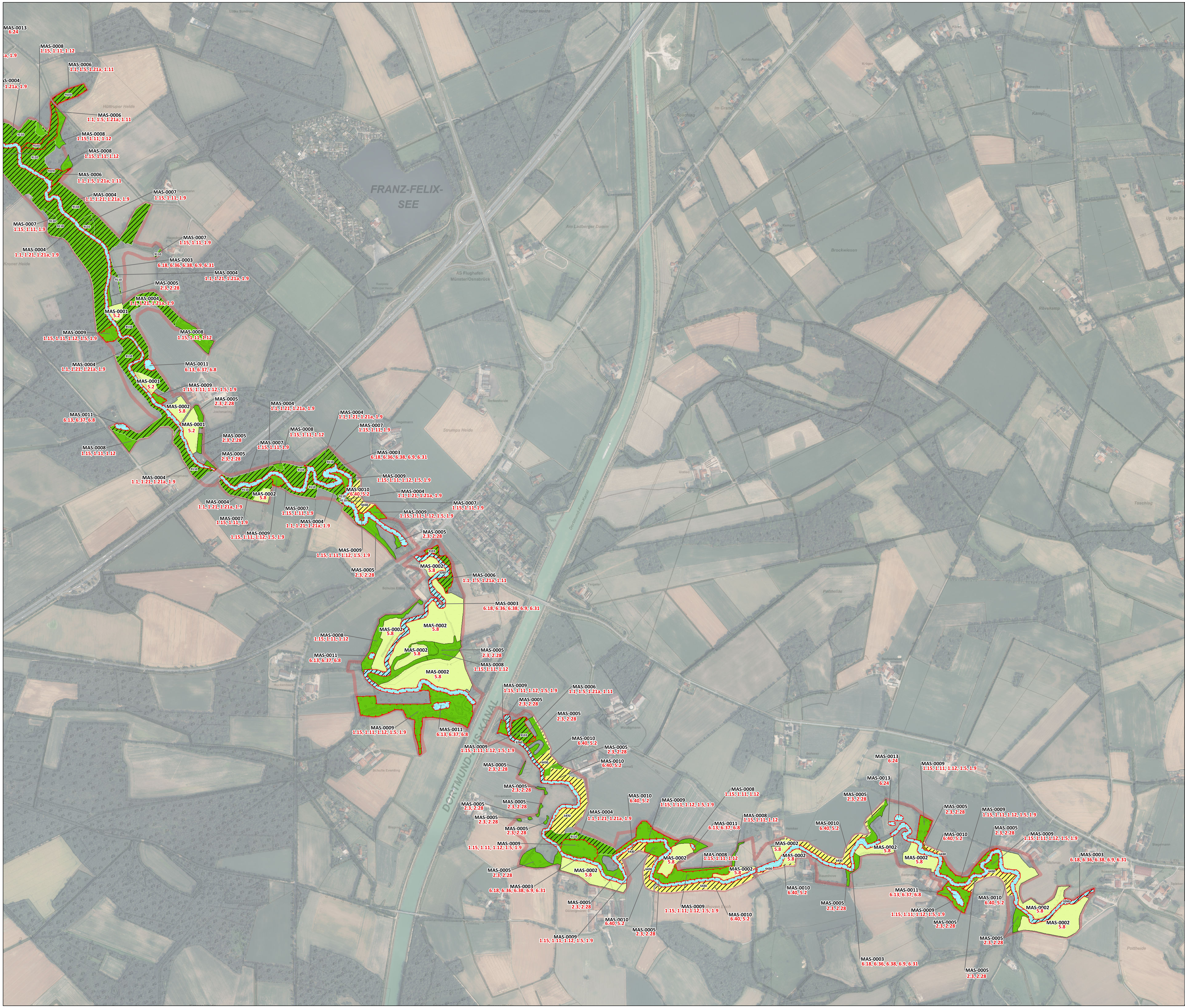

Maßnahmen zur Erhaltung, Verbesserung, Neuanlage/Wiederherstellung von wertbestimmenden Lebensräumen und Habitaten

Wald

- 1.1 Altholz erhalten (Wald)
- 1.5 der natürlichen Entwicklung überlassen (Wald)
- 1.9 Biotopbäume erhalten, sichern (Wald)
- 1.11 lebensraumtypische Baumarten fördern (Wald)
- 1.12 lebensraumtypische Gehölze aufforsten (Wald)
- 1.15 nicht lebensraumtypische Gehölze entnehmen (Wald)
- 1.21 Totholz erhalten (Wald)
- 1.21a Totholz entwickeln (Wald)

Kleingehölze, Hecken, Kopfbäume, Obstbäume

- 2.3 Altholz erhalten (Gehoe)
- 2.28 Totholz erhalten (Gehö)

Grünland

- 5.2 Acker in Grünland umwandeln
- 5.8 Grünlandnutzung extensivieren
- 5.11 Mahd (Grünl)
- 5.20 Erhaltungsdüngung

Gewässer

- 6.8 der natürlichen Entwicklung überlassen (Gewäs)
- 6.9 Durchgängigkeit wiederherstellen
- 6.13 entschlammen
- 6.14 Fischaufstiegshilfe anlegen, optimieren
- 6.15 fischereiliche Nutzung regeln (Gewäs)
- 6.18 Fließgewässer renaturieren
- 6.24 Mahd (Gewäs)
- 6.31 Sohlenbefestigung entfernen
- 6.36 Totholz einbringen
- 6.37 Ufer abflachen
- 6.38 Uferbefestigung entnehmen
- 6.40 Uferrandstreifen anlegen
- 6.53 Fischteichanlage extensivieren/stilllegen

MAS-0001: Nummer der Maßnahmenfläche
Textliche Erläuterungen der einzelnen Maßnahmenflächen finden sich unter entsprechender Flächennummer in der Maßnahmentabelle des MAKO

Grenze FFH-Gebiet

Ziel-§ 42 Biotop

Ziel- FFH-Lebensraumtyp

3260	Fließgewässer mit Unterwasservegetation
6430	Feuchte Hochstaudenfluren
6510	Glatthafer- und Wiesenknopf-Silgenwiesen
9110	Hainsimsen-Buchenwald
9160	Stieleichen-Hainbuchenwald
91E0	Erlen-Eschen- und Weichholz-Auenwälder
91F0	Hartholz-Auenwälder

Maßnahmenkonzept Eltingmühlenbach DE-3811-301

Maßnahmenkarte Abschnitt Süd

0 125 250 500 Meter

N

Kartierung: Dr. Peter Schwartze (Biotope),
Bezirksregierung Münster (Fische)
Kartografie: Annika Brinkert
Stand 2020

Koordinatensystem: ETRS 1989 UTM Zone 32N

© Topographische Karten:
Bez. Reg. Köln,
Abt. GEObasis NRW, Bonn 2020

Biologische Station Kreis Steinfurt e. V.
Bahnhofstr. 71, 49545 Tecklenburg

Biologische Station Kreis Steinfurt e.V.