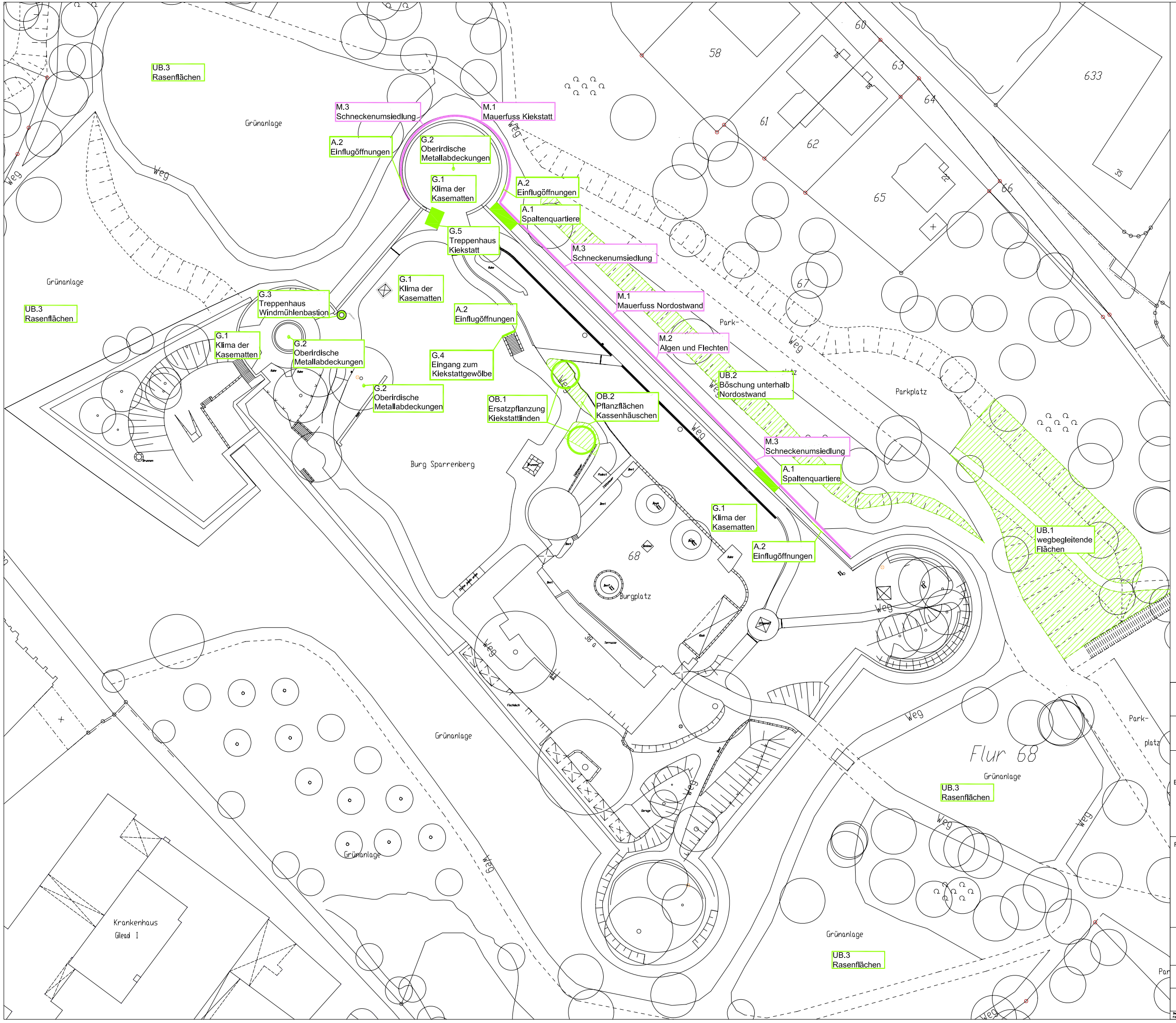

Anlage 4.5

Legende

- Sofortmaßnahmen Fledermaus
- Pflanzflächen
- Sofortmaßnahmen Mollusken
- Mittelfristig durchzuf. Maßnahmen Fledermaus
- Pflanzflächen
- Mittelfristig d. Maßnahmen Mollusken
- Langfristig durchzuf. Maßnahmen Fledermaus
- Pflanzflächen
- Langfristig d. Maßnahmen Mollusken

G. Maßnahmen in den Gewölben
A. Maßnahmen an den Außenmauern
OB. Maßnahmen auf dem oberen Burggelände
UB. Maßnahmen auf dem unteren Burggelände
M. Maßnahmen zum Molluskenschutz

Naturräumlicher Konzeptplan

A.5 Sofortmaßnahmen

Bielefeld
STADT BIELEFELD

Bauherr: Stadt Bielefeld
Immobilienservicebetrieb
Hochbau, Abt. Bauen
Ehemaliges Kreishaus
August-Bebel-Str. 92

33 602 Bielefeld

Freiraumplanung: Peters + Winter
Landschaftsarchitekten BDLA
Oelmühlenstr. 23
33 604 Bielefeld
Tel: 0521 / 13 93 16 Fax: 0521 / 13 93 19
email: info@peterswinter.de www.peterswinter.de

Projekt: Burg Sparrenberg
Am Sparrenberg 38 A

33 602 Bielefeld

Maßstab: unmaßstäblich	19. Februar 2008
Projekt: 2097	Gezeichnet: nikle

Das ist eine CAD-Zeichnung. Zeichnung darf handschriftlich nicht verändert werden.
Für diese Zeichnung gelten die einschlägigen Bestimmungen des Urheberrechtsgesetzes des BGB und der HOAI